

Руководство по эксплуатации

Microinvest GPS Tracker



Microinvest

2018

СОДЕРЖАНИЕ

Введение	3
Требования к системе.	4
Установка <i>Microinvest</i> GPS Tracker.....	5
Настройка <i>Microinvest</i> GPS Tracker.....	7
Настройка <i>Microinvest</i> Склад Pro Mobile для записи GPS координат.....	9
Примечания читателя	10

Введение

Microinvest GPS Tracker – это приложение для отслеживания движения операторов, использующих мобильные устройства, на которых установлен **Microinvest Склад Pro Mobile** и встроено GPS приемник. Данное приложение дает возможность выбора карт из различных источников, по которым прослеживается движение оператора - Google maps, Yahoo maps, Open street map, Microsoft Live! Maps. Так же возможно, чтобы на экран выходил спутниковый снимок области из различных источников.

Предвидена возможность ввода пользователя, начальной и конечной даты, часа отслеживания, после чего на карте отражаются точки движения оператора. Данная программа дает большие возможности для контроля за движением мобильных продавцов, за изменениями в их маршрутах во время рабочего дня при получении новых заказов или других непредвиденных обстоятельства.

Примечание:

Продукт работает со всеми базами данных, с которыми работает **Microinvest Склад Pro**.

Требования к системе.

Для стационарного компьютера:

Системные требования:

- Операционная система Microsoft Windows XP или новее;
- .NET framework 2.0 или новее;
- **Microinvest** Склад Pro версия 3.07.xx или новее;
- **Microinvest** GPS Tracker.

Аппаратное обеспечение:

- Стационарный мобильный компьютер, соответствующий минимальным требованиям для **Microinvest** Склад Pro.
(Процессор: 1Ghz; Оперативна память: 256MB RAM; Жесткий диск: 1 GB свободного пространства).

Для КПК

Системные требования:

- Операционная система Microsoft Windows Mobile
- **Microinvest** Склад Pro Mobile версия 3.07.xx или новее.

Аппаратное обеспечение:

- КПК, отвечающий минимальным требованиям для **Microinvest** Склад Pro Mobile
- Встроенный GPS приемник.

Установка *Microinvest* GPS Tracker.

Запустите установочный файл *Microinvest* GPS Tracker.

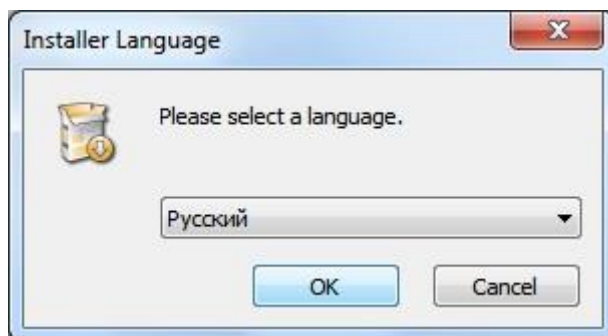

Выберите язык установки. Нажмите **ОК**.

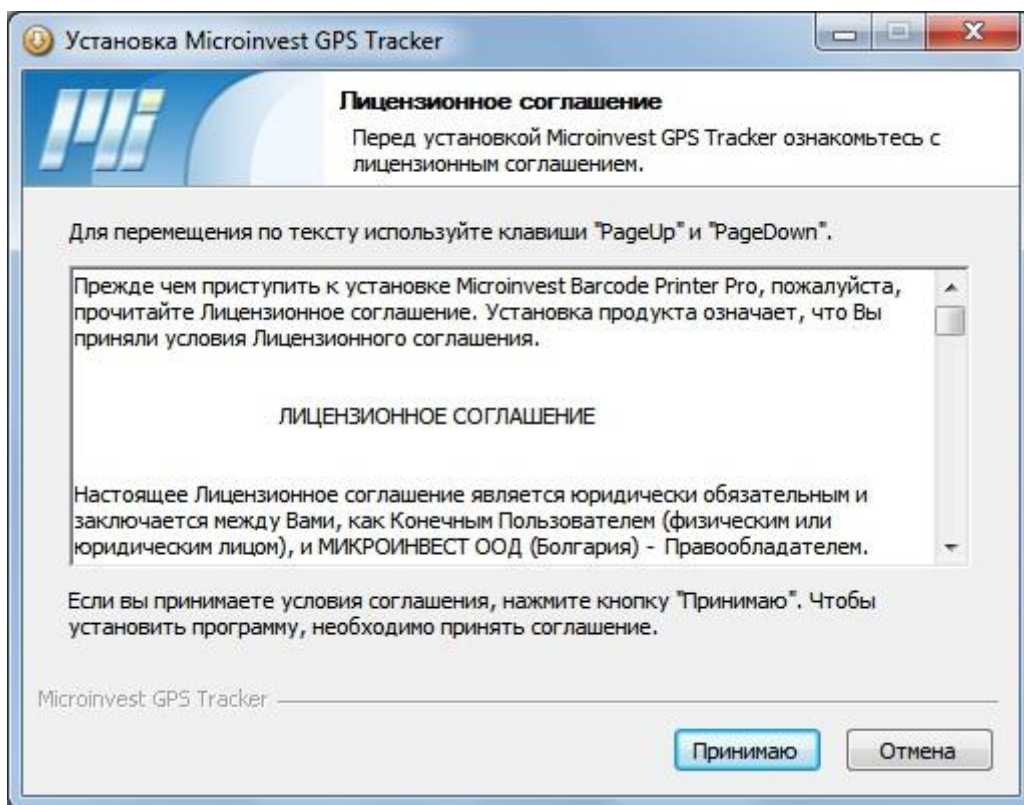

Окно с лицензионным соглашением. Чтобы продолжить работу, нажмите **Принимаю**.

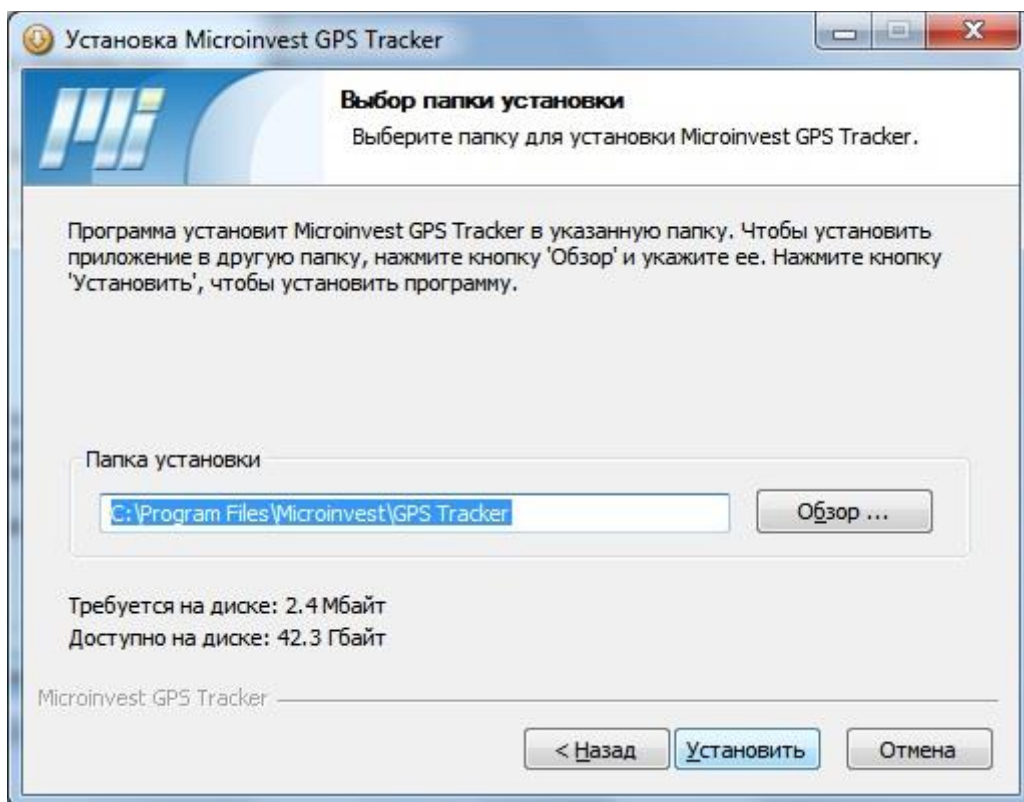

Выберите папку, в которой будет инсталлирована программа, и нажмите кнопку **Установить**.

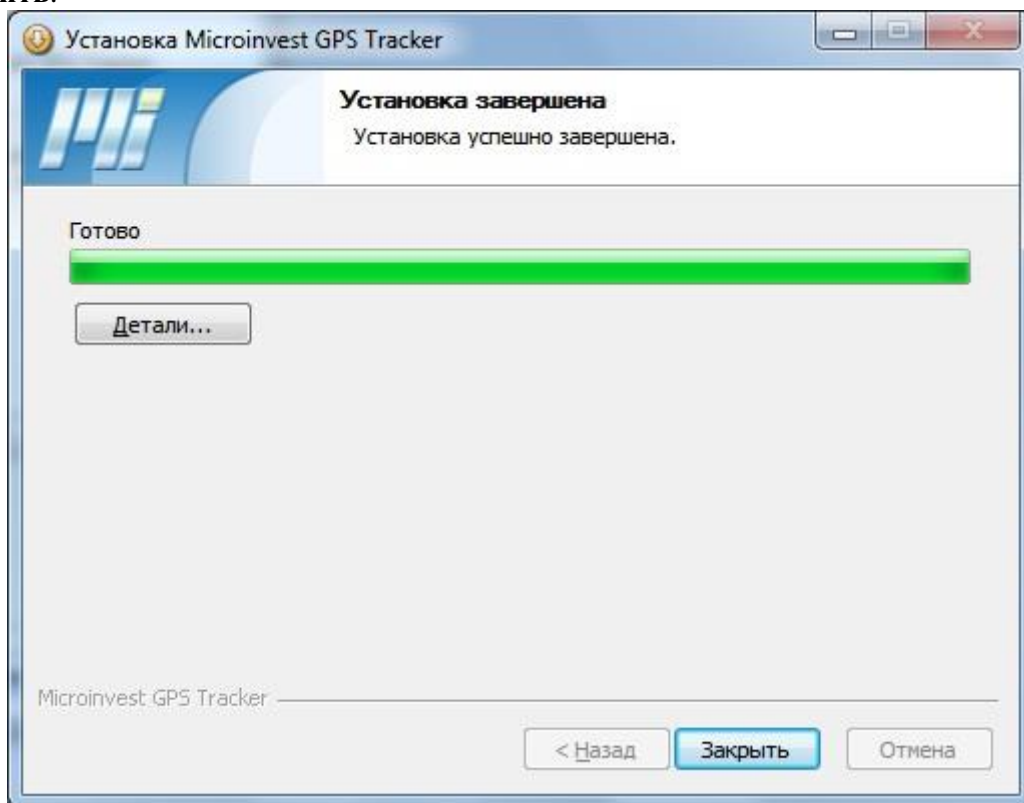

Установка успешно завершена. Нажмите **Закреть**.

Настройка *Microinvest* GPS Tracker.



На рабочем столе появится ярлык *Microinvest* GPS Tracker. Запустите его.

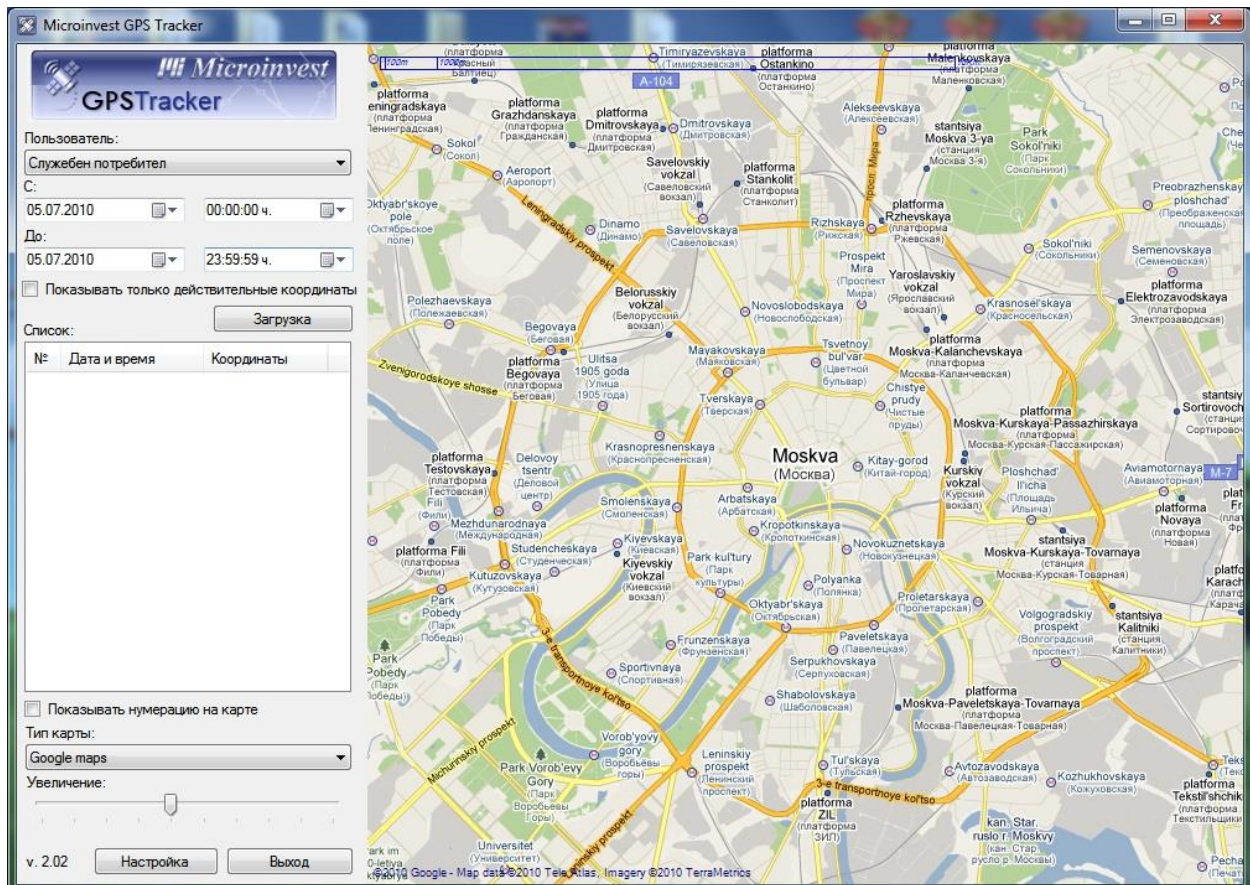

1. Настройка для связи с базой данных.

Microinvest GPS Tracker конфигурируется автоматически для работы с той же базой данных, на которую настроен *Microinvest* Склад Pro.

2. Выберите пользователя.

Система выберет GPS координаты только для этого пользователя.

3. Выберите дату и время.

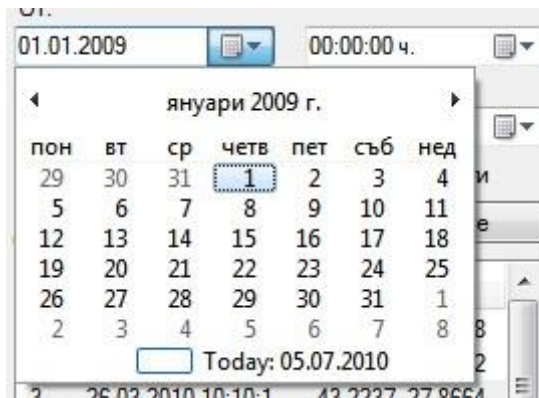

Система выберет GPS координаты только в этом временном интервале.

Примечание:

Отметка «Показывать только действительные координаты» пропускает координаты без покрытия GPS сигнала.

4. Нажатие кнопки Загрузка.

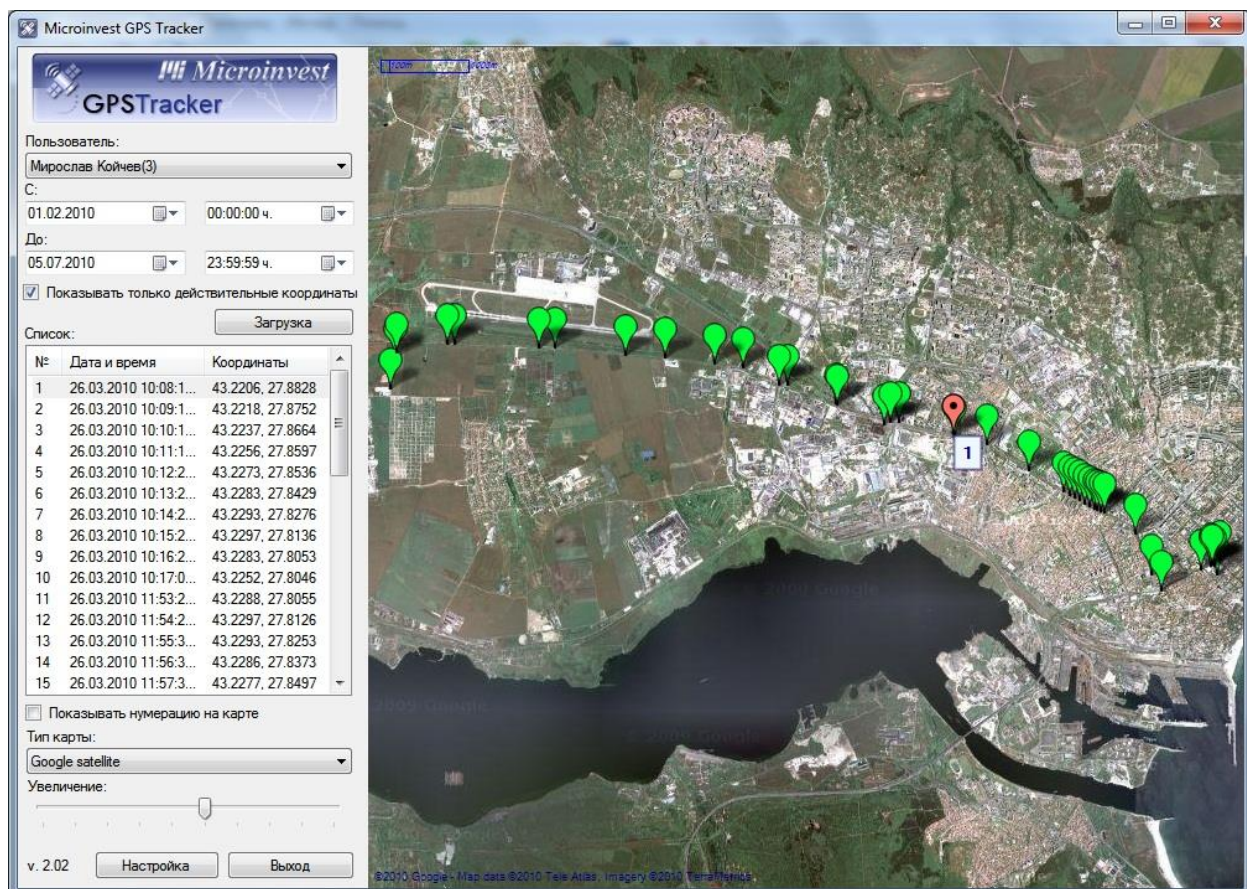

Настройка *Microinvest* Склад Pro Mobile для записи GPS координат.

1. Запустите *Microinvest* Склад Pro Mobile на мобильном устройстве.
2. Откройте меню Настройки -> Настройки... -> GPS



Интеграция с GPS – выберите **Активно**.

Период засекания – через какой интервал нужно засекаать и записывать GPS координаты.

Отправка информации – Выберите **При синхронизации** или через определенный интервал, если мобильное устройство имеет постоянную связь с базой (с помощью мобильной GSM сети).

Примечание:

Использование встроенного GPS приемника может уменьшить время жизни батареи.

